

PERFIL DEL PUESTO

DATOS DEL PUESTO

Denominación del Puesto:	Profesor Titular - Nivel Universitario - Jefe División EAD - NFA
Persona que ocupa el puesto:	
Situación de Revista ACTUAL:	VACANTE
Departamento / Área:	División Educacion a Distancia
Reporta a:	Departamento Enseñanza
Supervisa a:	Docentes EaD

ORGANIGRAMA

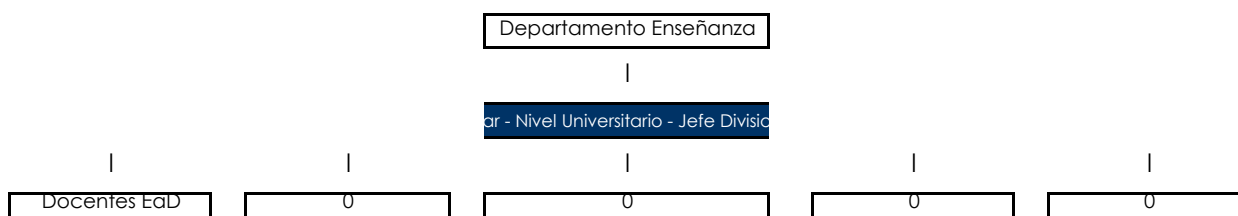

CONTACTOS

Internos

¿Con Quién?	¿Para qué?
Departamento Enseñanza y Jefaturas	Coordinar los temas relacionados con el área EaD
Docentes de EaD	Para comunicar lineamientos a seguir con el dictado de las materias
Division Personal Docente	Para todo tipo de trámite administrativo

Externos

(Marcar con una cruz el enunciado correcto)

<input checked="" type="checkbox"/>	No requiere mantener contactos externos.
<input type="checkbox"/>	Mantiene contactos primarios, atención de visitas, proveedores.
<input type="checkbox"/>	Mantiene contactos estrechos con público del sector privado, organismos públicos, etc.
<input type="checkbox"/>	Mantiene contactos con público en temas de gran importancia para la organización.

Esfuerzo físico: (Marcar con una cruz el enunciado correcto)

<input checked="" type="checkbox"/>	Trabajo liviano / no requiere esfuerzo físico.
<input type="checkbox"/>	física.

Trabajo que exige esfuerzo físico / requiere habilidad y destreza manual o corporal.

Condiciones de trabajo:

(Marcar con una cruz el enunciado correcto)

Trabajo en oficina / bien acondicionada liviano.

Trabajo en interiores / con alguna incomodidad ambiental: temperatura, humedad, humo, polvo, ruidos.

Trabajo a la intemperie/expuesto a factores desagradables: ruidos, aceites, etc.

OBJETIVO DEL PUESTO

Conducir y gestionar el sistema de educación a distancia de la ESGN, articulando las carreras y cursos que se dictan dentro de la plataforma educativa virtual.

FUNCIONES/RESPONSABILIDADES

- 1 Coordinar la impartición de las asignaturas de su área de incumbencia
- 2 Supervisar el desempeño de los docentes que se encuentran cumpliendo función bajo la modalidad a distancia
- 3 Coordinar con la Dirección de Personal la designación de los alumnos
- 4 Mantener una comunicación fluida y permanente con los jefes de cursos militares

DESCRIPCIÓN DE TAREAS

- 1 Elaborar informes de gestión cuando le sea requerido por las jefaturas militares
- 2 Coordinar y realizar el cronograma de horarios de las materias sincronicas en la plataforma educativa
- 3 Participar aleatoriamente en las clases de las distintas materias que se dictan en la plataforma educativa.
- 4

PUESTO QUE LO REEMPLAZA EN CASO DE AUSENCIA:

REQUISITOS

Cargo:

Nivel:

Carácter:

NIVEL DE INSTRUCCIÓN FORMAL

(Marcar con una cruz el/los enunciado/s correcto/s)

Secundario Completo

Universitario Completo

Terciario Completo

Posgrado. Especialización

Comentarios:

Oficial jefe o superior del Cuerpo de Comando, egresado del curso CUCOM, excluyente. Capacitación terciaria, de grado o posgrado en Educación a Distancia, deseable

EXPERIENCIA LABORAL

(Marcar con una cruz el/los enunciado/s correcto/s)

No corresponde

De 4 años a 6 años

Hasta 2 años

De 6 años a 8 años

De 2 años a 4 años

Más de 8 años

Comentarios:

Docencia en institutos de nivel académico de INUN. Experiencia en gestión de proyectos de educativos a distancia. Diseño de ayudas didácticas.

COMPETENCIAS LABORALES

Transversales

Nivel Requerido

- 1 Compromiso con la organización
- 2 Integridad y ética institucional
- 3 Aprendizaje continuo
- 4 Comunicación Interpersonal
- 5 Trabajo en Equipo e Integración
- 6

- 3
- 3
- 3
- 3
- 3
-

Técnico - Profesionales y Administrativas

Nivel Requerido

- 1 Organización y programación del trabajo
- 2 Pensamiento Analítico
- 3 Comunicación efectiva
- 4 Liderazgo efectivo
- 5
- 6
- 7

- 3
- 3
- 3
- 3
-
-
-

Directivas y/o de Gestión (con personal a cargo)

Nivel Requerido

1	Construcción de redes de relaciones	3
2	Planificación y gestión de resultados	3
3	Gestión del desarrollo de las personas	3
4		

Conocimientos sobre Reglamentaciones:

Nivel Requerido

Reglamento interno de la ESGN	3
Reglamentacion sobre politcas e implementacion de Plataformas educativas en EAD	3
Estatuto para el Personal Docente Civil de las Fuerzas Armadas	2
Convenio Colectivo de Trabajo General para la Administracion Publica Nacional	2

Definición de los niveles de requerimiento

1	La Competencia es requerida con potencial de desarrollo, con un grado de destreza poco desarrollado, propio de una persona que necesita
2	La Competencia es requerida con un grado de destreza intermedio, para una persona que haya sido entrenada.
3	La Competencia es requerida con un grado de destreza avanzada propio de una persona entrenada y con expertise. La persona ha desarrollado un nivel de excelencia, convirtiéndose en un referente.

CONOCIMIENTOS (Marcar con una cruz el enunciado correcto)

Idioma Extranjero

Idioma	N/R	Básico	Intermedio Bajo	Intermedio Alto	Avanzado
Inglés	<input checked="" type="checkbox"/>	<input type="checkbox"/>	<input type="checkbox"/>	<input type="checkbox"/>	<input type="checkbox"/>
Portugués	<input checked="" type="checkbox"/>	<input type="checkbox"/>	<input type="checkbox"/>	<input type="checkbox"/>	<input type="checkbox"/>
Otro	<input checked="" type="checkbox"/>	<input type="checkbox"/>	<input type="checkbox"/>	<input type="checkbox"/>	<input type="checkbox"/>

Conocimiento en Informática

Aplicación	N/R	Básico	Intermedio	Avanzado
Entorno Windows	<input type="checkbox"/>	<input type="checkbox"/>	<input checked="" type="checkbox"/>	<input type="checkbox"/>
Procesador de Textos	<input type="checkbox"/>	<input type="checkbox"/>	<input checked="" type="checkbox"/>	<input type="checkbox"/>

Planilla de Cálculo	<input type="checkbox"/>	<input type="checkbox"/>	<input checked="" type="checkbox"/>	<input type="checkbox"/>
Presentaciones	<input type="checkbox"/>	<input type="checkbox"/>	<input checked="" type="checkbox"/>	<input type="checkbox"/>
Otro:	<input checked="" type="checkbox"/>	<input type="checkbox"/>	<input type="checkbox"/>	<input type="checkbox"/>

CAPACITACIÓN NECESARIA

1	<input type="text" value="Curso Ley Micaela"/>	5	<input type="text"/>
2	<input type="text" value="Cursos relacionados con EAD"/>	6	<input type="text"/>
3	<input type="text" value="Formacion de tutores en EAD"/>	7	<input type="text"/>
4	<input type="text" value="Cursos nuevas TICS"/>	8	<input type="text"/>
	<input type="text"/>		<input type="text"/>

Disponibilidad para viajar Licencias/certificaciones

Excluyente	<input type="checkbox"/>	<input type="checkbox"/>
Deseable	<input type="checkbox"/>	<input type="checkbox"/>
No es requisito	<input checked="" type="checkbox"/>	<input checked="" type="checkbox"/>